Pfarre Maria Himmelfahrt Schlanders

PFARRE ST. JOHANNES KORTSCH

PFARRBRIEF 04-2024

vom 18.03.2024 bis 07.04.2024

„Von der Auferstehung her leben – das heißt doch Ostern.“

Dietrich Bonhoeffer

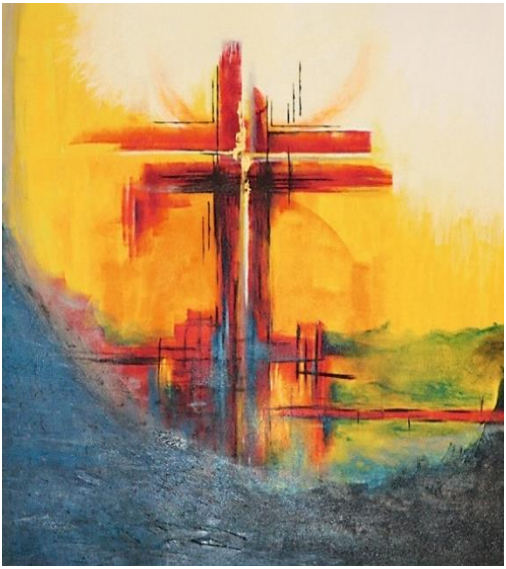

Das bedeutendste und **höchste religiöse Fest für Christen** in aller Welt ist **Ostern. Die Ostererfahrung ist der Kern des Christentums**.
Wir freuen uns darauf, am Ostersonntag die Worte zu hören: „**Er ist auferstanden! Er ist wahrhaftig auferstanden und lebt in Ewigkeit!“ Die Botschaft von Ostern will weitergesagt werden.** Aufbruch ist angesagt. Damals breitete sie sich wie ein Lauffeuer aus. Keiner und keine konnte die Botschaft für sich behalten. Immer mehr Menschen wurden von ihr angesteckt. Jesus, der gestorben und begraben war, ist wieder lebendig. **Gemeinden entstanden im Namen Jesu.** Eine Gemeinschaft, in der Menschen sich auf den Weg machten, um die Osterbotschaft ins Leben kommen zu lassen. Bis heute und morgen auch. *aus Image 12/23*

Ist dies eine Zeit der Auferstehung und des Lebendig-Werdens?

Die Auferstehung **wandelt die Schwere des Todes in die Leichtigkeit eines bei Gott geborgenen Lebens.** Wo Dunkelheit herrscht, da strahlt nun Licht.
Wir bitten um…
… österliche **Hoffnung** für alle, die vom Tode betroffen sind.
… österliches **Leben** für alle, die krank sind und die im Sterben liegen.
… österliche **Freude** für alle, die unter der Last von Schuld leiden.

Ich wünsche allen Schwestern und Brüdern der Pfarreien Kortsch und Schlanders ein gesegnetes Osterfest! ***P. Mathew msfs, Dekan***

Montag		**18. März** *Hl. Cyrill von Jerusalem, Bischof*
Schlanders	**7.15**	HL. MESSE – nach Meinung[368]
Kloster	**9.00**	HL. MESSE
Dienstag		**19. März** *HL. JOSEF, Bräutigam der Gottesmutter Maria*
Kloster	**9.00**	HL. MESSE
Göflan	**16.15**	SCHÜLER-MESSE – Hl. M. f. Leb. u. Verst. d. Fam. Tumler[G88], Josef Stricker[G119]
Schlanders	**18.00**	KREUZWEGANDACHT
Kloster	**18.00**	EUCHARISTISCHE ANBETUNG – *Lobpreis, Bibelauslegung, Heilungsgebet u. Beichtgelegenheit – (bis ca. 19.30 Uhr)*
Mittwoch		**20. März** *Namenstage: Irmgard, Gisbert*
Kloster	**9.00**	HL. MESSE
Kloster	**15.00**	BUSSGOTTESDIENST FÜR SENIOREN – Hl. M. n. Meinung[231] *mit* BEICHTGELEGENHEIT *von 15.00 bis 16.30 Uhr*
Schlanders	**19.00**	BUSSGOTTESDIENST – Hl. M. f. Sophie Pirhofer u. Christoph Tappeiner[141] *mit* BEICHTGELEGENHEIT *von 18.00 bis 20.00 Uhr*
Donnerstag		**21. März** *Namenstage: Emilia, Benedikt*
Kloster	**6.00**	HL. MESSE
Kloster	**09.00**	HL. MESSE
Vetzan	**18.00**	KREUZWEGANDACHT
Kloster	**18.30**	EUCHARISTISCHE ANBETUNG – *(bis 20.00 Uhr)*
Freitag		**22. März** *Namenstage: Lea, Clemens*
Kloster	**9.00**	HL. MESSE
Schlanders	**16.00**	KIRCHE KUNTERBUNT
Kortsch	**17.30**	KREUZWEGANDACHT
Kortsch	**18.00**	BUSSGOTTESDIENST – Hl. M. f. Karl Garber (Jtg.), Bernhard Garber, Fam. Matthias Lechthaler[182], Peter Lechthaler (Jtg.), Antonia u. Matthias Lechthaler[188], f. arme Seelen[170] *mit* BEICHTGELEGENHEIT *von 17.30 bis 17.45 Uhr und von 18.45 bis 19.30 Uhr*
Göflan	**18.00**	KREUZWEGANDACHT
Samstag		**23. März** *Hl. Turibio von Mongrovejo, Bischof*
Kloster	**9.00**	HL. MESSE
Kloster	**15.00**	BEICHTGELEGENHEIT – *(bis 16.30 Uhr)*
Kortsch	**18.00**	VORABENDMESSE – Hl. M. f. Peter Schwalt (Jtg.), Josef Schwalt (Jtg.) u. Anna Schwalt[186], Karl Pedross[815], Matthias Fleischmann[377]
Schlanders	**19.00**	WORT-GOTTES-FEIER – Gebet f. Otto Gurschler (Jtg.), Virginia Gurschler u. Verst. d. Fam. Garzetta[274], Adolf Tumler u. Geschw.[1025], Josef u. Johanna Unterholzner[60], Heinz, Gerda u. Rosa Ortler, Anna Spöttl u. Angelo Bante[275], Monika Kienzl[334], zu Ehren d. Hl. Familie u. als Dank u. Bitte f. die armen Seelen[213] u. nach Meinung[283]

BEICHTE – SAKRAMENT DER BUßE UND VERSÖHNUNG

Viele Katholiken **schätzen** das Sakrament der Versöhnung. Der Seelenfrieden, den uns dieses Sakrament schenkt, ist durch nichts zu ersetzen. Es ist ein Friede, der aus der **Gewissheit** entspringt, dass unsere Sünden vergeben sind und dass wir mit Gott im Reinen sind.

Von diesem Sakrament gibt es verschiedene Bezeichnungen: **Sakrament der Bekehrung, Sakrament der Buße**, **Sakrament der Beichte oder Sakrament der Vergebung und Versöhnung.**
Im Sakrament der Buße erlangen die Menschen die **Vergebung ihrer Sünden** und werden zugleich **mit der Kirche versöhnt**. Wenn der Sünder seine Vergehen von Herzen bedauert, sie aufrichtig beichtet und bereit ist, für sie Genugtuung zu leisten, vergibt der Priester als Beauftragter Gottes bei der Beichte die Sünden. Er spricht dabei folgende Worte der **Absolution**: „Ich spreche dich von deinen Sünden frei im Namen des Vaters und des Sohnes und des Heiligen Geistes. Amen.“

Falls Sie die Kraft dieser Vergebung in sich spüren wollen, haben Sie hier unten verschiedene Gelegenheiten, wovon Sie Gebrauch machen können. Es ist eine spirituelle Medizin, die sowohl stärkt als auch heilt. Deshalb wird ein Mensch, der ein gutes Leben führen will, es sich zur Gewohnheit machen, oft das Sakrament der Versöhnung zu empfangen.

BUSSGOTTESDIENSTE UND BEICHTGELEGENHEITEN

Pfarrk. Schlanders	Klosterkirche	Pfarrk. Kortsch	Kirche Göflan
Mi 20 März **18.00-20.00 Uhr** Beichtgelegenheit **19.00 Uhr** Bußgottesdienst	**Mi 20. März** *- für Senioren -* **15.00-16.30 Uhr** Beichtgelegenheit **15.00 Uhr** Bußgottesdienst	**Fr. 22. März** **17.30-17.45 Uhr** **18.45-19.30 Uhr** Beichtgelegenheit **18.00 Uhr** Bußgottesdienst	**Di 26. März** **17.30-18.00 Uhr** **18.45-19.15 Uhr** Beichtgelegenheit **18.00 Uhr** Bußgottesdienst
Gründonnerstag **28. März** **18.15-18.45 Uhr** **20.00-20.45 Uhr** Beichtgelegenheit	**Karsamstag** **30. März** **11.00-12.00 Uhr** **15.00-16.30 Uhr** Beichtgelegenheit	**Karfreitag** **29. März** **16.00-17.00 Uhr** Beichtgelegenheit	

*** Beichtgelegenheiten in der Klosterkirche jeden Samstag das ganze Jahr von 15.00–16.00 Uhr, am 23.03.24 und am 30.03.24 von 15.00–16.30 Uhr, oder direkt bei P. Mathew nach Vereinbarung unter 329 446 4433**

SONNTAG	24. März	PALMSONNTAG *Lesung 1:* *Jesaja 50,4-7* *Lesung 2:* *Philipper 2,6-11* *Evangelium:* *Markus 14,1 – 15,47* SEGNUNG UND VERTEILUNG DER OLIVENZWEIGE
Kloster	**7.15**	HL. MESSE
Göflan	**8.15**	HL. MESSE – f. Cäcilia Wieser (Jtg.) u. verst. Angeh.[G70], Franz Tumler (Jtg.) u. Anna Tumler[G73], Martin Gamper (Jtg.), Johanna Gamper (Jtg.)[G54], Filomena Platzgummer (Jtg.), Gurschler Alois u. verst. Angeh.[G121], Theresia u. Alois Altstätter[G33], Franziska, Alois u. Heidelinde Müller, leb. u. verst. Angeh.[G44], Josef, Marianne u. Erich Gurschler u. verst. Eltern u. Geschw., zu Ehren d. hl. Josef[G72], Verst. d. Fam. Gruber/Haselhof[G115], Matthias Hitter u. Josef Stricker[G48], Ursula Spechtenhauser Pohl[G74]
Vetzan	**8.30**	WORT-GOTTES-FEIER – Gebet f. Heinrich u. Elisabeth Gurschler[V37], Rosa Schönthaler u. Ludwig Linser[V22], Matthias u. Paulina Kuppelwieser[V38], Maria Luisa Telser[V41] u. nach Meinung[V45]
Schlanders	**9.30**	***Segnung der Olivenzweige und Palmbesen um 9.25 Uhr im Widum-Innenhof mit Prozession, alle sind herzlich eingeladen!*** FAMILIENGOTTESDIENST – Hl.M.f. Erna Telfser (Jtg.), Franz Telfser, leb. u. verst. Angeh.[340], Paul Alber (Jtg.), Benjamin, Ida u. Annemarie Alber u. Oswald Klammsteiner[291], Helga Tonezzer Rechenmacher (Jtg.)[298], Fam. Gruber Haslhof[1395], Luisa Pöhli, Paul Niedermair, Anna u. Rudolf Matzohl[1247], Johann, Cäcilia, Alfons u. Luis Kaserer[200], Orfeo Tondelli u. verst. Angeh., Gretl u. Alois Gamper[287], Leo Niedermair[301], Matthäus Tumler, Franz Frischmann, Marianna u. Josef Perkmann[356], Anton Niedermair u. Familie[363], zu Ehren d. hl. Muttergottes als Dank u. Bitte[336], f. d. armen Seelen, n. Meinung[343], f. d. Pfarrgemeinde[001] – *anschl. Umtrunk*
Kortsch	**9.45**	HL. MESSE – f. Johann Schwalt (Jtg.) u. Maria Schwalt (Jtg.)[187], Herbert Mair (Jtg.), verst. Ang. "Schwaltenhof"[162], Konrad u. Rosa Gemassmer, Manfred Veith u. f. d. armen Seelen[76], Karl Gemassmer u. Verst. d. Fam. Schenk[107], Josef u. Maria Dietl u. Aloisia Mair[159], Christl Scherer u. Maria u. Christine Reich[184] u. f. d. Pfarrgemeinde[001]
Schlanders	**19.00**	ABENDMESSE – Hl. M. f. Alois Tumler (Jtg.) u. Veronika Tumler[607], Hubert Schuster (Jtg.)[306], Anton Telfser (Jtg.) u. verst. Angeh.[24], Gusti u. Walter Wieser, Barbara u. Josef Mair u. verst. Angeh.[1391], Luis Pircher[342], Hans Kaaserer u. verst. Eltern[1437], Christine Holzer u. Angeh.[319], Paul Oberhofer, f. d. armen Seelen[355] u. als Bundmesse f. Anna Maria Hlava Zingerle[309]

HEILIGE WOCHE – KARWOCHE

Mit dem **PALMSONNTAG** beginnt die Karwoche. Wir feiern den Einzug von Jesus in Jerusalem. **In weniger als einer Woche ist Jesus von einem triumphierenden Helden, der von Tausenden angebetet wird, von allen verlassen und zu der Schmach des Kreuztodes verurteilt worden.** Wir sollten uns dann nicht wundern, wenn wir manchmal sehen, wie sich unser Leben so plötzlich vom Guten zum Schlechten wendet. Wenn es Jesus, dem großartigsten Menschen, der je auf der Erde gelebt hat, passieren kann, warum kann es dann nicht auch uns passieren? Niemand von uns hat wirklich die Kontrolle über sein Leben. Nein, Gott kontrolliert unser Leben, und das gilt für Gläubige und Nichtgläubige, Christen und Nichtchristen.

Montag		**25. März** *Namenstage: Annunziata, Luzia*
Schlanders	**7.15**	HL. MESSE – f. Ida Verdross Tappeiner[1411]
Kloster	**9.00**	HL. MESSE
Kloster	**20.00**	HOLY HOUR – EUCHARIST. ANBETUNG – *(bis 21.00 Uhr)*
Dienstag		**26. März** *Namenstage: Larissa, Manuel*
Göflan	**8.00**	HL. MESSE – f. Arnold Stecher[G335]
Kloster	**9.00**	HL. MESSE
Kortsch	**16.15**	SCHÜLER-MESSE – Hl. M. f. Matthias Lechthaler u. Alfons Stecher[189]
Göflan	**18.00**	BUSSGOTTESDIENST – Hl. M. f. Claudia Dietl[G381] BEICHTGELEGENHEIT: *17.30-18.00 Uhr und 18.45-19.15 Uhr*
Schlanders	**18.00**	KREUZWEGANDACHT
Mittwoch		**27. März** *Namenstage: Augusta, Ernst*
Kloster	**9.00**	HL. MESSE
Schlanders	**19.00**	HL. MESSE – f. Renata u. Walter Gufler[1219] *anschl.* ANBETUNG U. LOBPREIS *bis 20.00 Uhr*
Donnerstag		**28. März** **GRÜNDONNERSTAG**
Kortsch	**18.00**	HL. MESSE – f. d. armen Seelen[122]
Schlanders	**19.00**	HL. MESSE – nach Meinung[369]
	20.00	ÖLBERGANDACHT – BEICHTGELEGENHEIT: *18.15-18.45 Uhr und 20.00-20.45 Uhr*

Am **GRÜNDONNERSTAG** erinnern wir uns an Jesus als den demütigen Knecht. Jesus sagte, dass er gekommen sei, um der Diener aller zu sein. **Demütiges Dienen ist sein WEG.** Das Waschen der Füße war eine der niedersten Aufgaben. Reinigung von stinkenden, schmutzverkrusteten Füßen… das ist der Jesus-WEG. Es ist der WEG Jesu, der so oft in Vergessenheit gerät.

DIE DREI ÖSTERLICHEN TAGE VOM LEIDEN UND STERBEN, VON DER GRABESRUHE UND DER AUFERSTEHUNG DES HERRN

Freitag		29. März	KARFREITAG ABGABE DES FASTENOPFERS
Schlanders	**15.00**	KARFREITAG-LITURGIE	
Kortsch	**15.00**	KARFREITAG-LITURGIE – *anschließend* BEICHTGELEGENHEIT *bis 17.00 Uhr*	
Vetzan	**15.00**	KARFREITAG-LITURGIE	

KARFREITAG – DER TAG DES LEIDENS UND STERBENS JESU

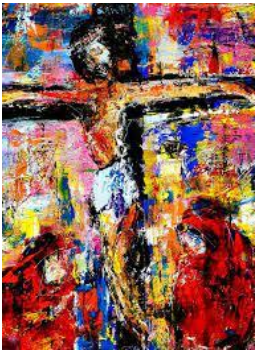

Heute ist Karfreitag, der Tod vor der Auferstehung. Nehmt euch Zeit, um die Wirklichkeit dieser tiefsten Art von Liebe in euch aufzunehmen. Karfreitag ist der Tag, an dem wir uns daran erinnern, dass Jesus uns seine ultimative und nicht verhandelbare Liebe gezeigt hat. Und es ist der Tag, an dem wir uns daran erinnern, dass der Tod grausam und schmerzlich ist. **Wo in deinem Leben fühlt es sich gerade so an, als wäre alles vorbei? Lass den gekreuzigten Christus an diesem Ort mit dir sein!**

Am Karfreitag sollen alle Getauften ab dem 14. Lebensjahr das **Abstinenzgebot** halten (Verzicht auf Fleischspeisen). Das an diesem Tag ebenfalls geltende **Fastengebot** (Einschränkung des Essens auf nur eine Sättigung am Tag) ist hingegen verpflichtend für alle 18- bis 60-jährigen Christen.

SAMMLUNG DES FASTENOPFERS

Das Fastenopfer kommt der Missio Bozen-Brixen zugute. In diesem Jahr sollen vor allem Projekte im Kongo unterstützt werden. Der Regierung gelingt es nicht, das Land mit sauberem Trinkwasser zu versorgen. So lassen nun Priester, Missionare aber auch Ordensschwestern und Laienmissionare Tiefbrunnen bohren, um Dörfer, Schulen und Pfarreien mit Wasser zu versorgen. Die Leiterin der Missio Bozen-Brixen, Dr. Irene Obexer, bedankt sich bereits im Voraus bei allen Spenderinnen und Spendern mit einem herzlichen Vergelt's Gott!

✝✝✝

Samstag		30. März	KARSAMSTAG – GRABESRUHE
Kloster	**11.00**	BEICHTGELEGENHEIT – *bis 12.00 Uhr*	
Kloster	**15.00**	BEICHTGELEGENHEIT – *bis 16.30 Uhr*	

Karsamstag – Tag der Grabesruhe… Warten auf Gott

Richard Rohr beschreibt den Karsamstag in drei einfachen Sätzen: **„Verliebt sitzen. Warten ohne Antworten. Hoffen ohne Beweise."** Stell dir vor, du wärst einer der Jünger Jesu. Gestern hast du gesehen, wie er gekreuzigt und begraben wurde. Das macht keinen Sinn. Dein Lehrer und Freund ist nicht mehr da. Das kann doch nicht wahr sein! Die Trauer. Der Verlust. Du fragst dich: „Was werde ich tun?". **Wenn du in tiefem Schmerz bist und dich an einem Ort des Wartens befindest, ist der Karsamstag der Tag im Kirchenkalender, an dem du zutiefst und liebevoll anerkannt wirst.** Der Verlust ist real. Das Warten ist real. **Die Jünger wussten nichts von der Auferstehung, die am nächsten Tag kommen würde. Sie kannten nur ihre Trauer und ihren Verlust.**

SAMSTAG	**30. März**	**Feier der Osternacht** *Lesungen 1-7: aus Genesis, Exodus, Jesaja, Baruch, Ezechiel* *Epistel: Römer 6,3-11* *Evangelium: Markus 16,1-7*
Kortsch 19.30		Hl. Messe – f. Maria Rechenmacher Wellenzohn u. Johann Wellenzohn[98], Theresia Kurz u. Verst. d. Fam. Kurz u. Tappeiner[568], Leo Rechenmacher, verst. Eltern, Geschw.[174]
Schlanders 20.00 *bitte Laternen für das Osterlicht mitbringen*		Hl. Messe – f. Maria u. Willi Tappeiner (Jtg.)[378], Karoline Hafele (Jtg.)[379], Dr. Josef Knoflach, Maria u. Elisabeth Knoflach u. verst. d. Fam. Kristler[249], Gerda u. Hermann Schwienbacher, Elisabeth Christanell[180], Anna, Friedrich, Waltraud u. Ferdinand Holzknecht[346], Verst. d. Fam. Parth, Dr. Kurt Parschalk[348], Anna u. Hans Überbacher[367]

Osternacht – Ostersonntag

Ein Sprung über Grenzen. Vom Tod ins Leben. Seit Ostern ist auch unsere Perspektive unbegrenzt. Unser endliches Dasein in ein unendliches Leben ist erlöst. **Ist dies eine Zeit der Auferstehung und des Lebendig-Werdens für dich?** Wo auch immer du dich befindest, erinnere dich daran: Jesus weiß aus erster Hand, wie es sich anfühlt, in deiner Situation zu sein, ob du stirbst, wartest oder auferstehst. Lass Jesus sich jetzt um dich kümmern. „Und wie Christus durch die herrliche Kraft des Vaters von den Toten erweckt wurde, so können auch wir jetzt ein neues Leben haben." (Röm 6,4)

SONNTAG	31. März	OSTERSONNTAG HOCHFEST D. AUFERSTEHUNG D. HERRN *Lesung 1: Apostelgeschichte 10,34a.37-43* *Lesung 2: Kolosser 3,1-4* *Evangelium: Johannes 20,1-18*
Kloster	**7.15**	HL. MESSE
Göflan	**8.15**	HL. MESSE – f. Josef u. Cäcilia Alber, Paul u. Ida Alber[G385], Frieda u. Helene Oberdörfer u. verst. Angeh.[G52], Anna Schuster[G53], Herbert Mair[G56], Helene Gerstl Alber[G81], Gerlinde u. Johann Spechtenhauser, Marianne u. Josef Gurschler u. Angeh.[G91], Anna u. Josef Schönthaler, Barbara u. Josef Rainer[G122]
Vetzan *anschl. Umtrunk Luis-Helfer-Platz*	**8.30**	HL. MESSE – f. Robert Mair[V39], Hubert Pinzger[V40], Engelbert, Helmut u. Rosa Niedermair[V42], Missionar Alois Helfer[V43], Alfred u. Alfons Mair[V44]
Schlanders	**9.30**	HL. MESSE – f. Felicitas Trezzi Pernthaler (Jtg.)[109], Arthur Hört (Jtg.)[160], Hochw. Florian Eller (Jtg.), Emma u. Robert Hohenegger[262], Theresia Vent (Jtg.)[299], Luis Vill (Jtg.)[315], Maria Holzner (Jtg.), Hans Holzner (Jtg.), Rosa Wellenzohn (Jtg.), Josef Wellenzohn (Jtg.)[328], Evelyn Garber u. Herbert Gurschler (Jm.)[303], Konrad Tröger, Martin u. Filomena Fleischmann[1080], Margareth u. Dominikus Horrer[316], Emmy u. Dr. Erich Müller, Helene u. Mariedl Matscher, Martha Altstätter[1128], Tura Fortunato[1343], Cäcilia u. Josef Holzner u. Angeh., Ferdinand u. Marianne von Marsoner[113], Karl Tappeiner[136], Georg Müller[137], Stefanie Schöpf, Andreas u. Walter Habicher[168], Ernst Müller[345], Verst. d. Fam. Frank, Gurschler u. Rente, Leo u. Urwe Niedermair[337], Franz Gurschler u. Brüder Wiebmer[365] u. f. d. Pfarrgemeinde[001]
Kortsch	**9.45**	HL. MESSE – f. Rosa Wieser (Jtg.) u. Michael Wieser (Jtg.)[190], Hochw. Peter Rechenmacher[31], Karl Marx[722], Peter Thomann, Anton u. Marianna Rechenmacher[137], Ida u. Josef Stricker u. verst. Angeh.[172], Alois Fiegele[180], Peter Scherer u. verst. Angeh.[193] u. f. d. Pfarrgemeinde[001]
Schlanders	**19.00**	ABENDMESSE – Hl. M. f. Zilli Tappeiner (Jtg.), Toni, Theresia u. Michael Tappeiner, Walter u. Gusti Wieser[1390], Celine Frei Matzohl[911]

TOD UND LEBEN

Wir alle haben einen gemeinsamen Nenner. Wir werden sterben. Ich werde sterben. Du wirst sterben. Der Tod wird dich besiegen. Du wirst nicht in der Lage sein, ihm auszuweichen, ihn auszutricksen oder ihn verschwinden zu lassen. Aber dann ist da noch Jesus, der Mann, der das Grab besiegt hat. Jesus stand auf Augenhöhe mit dem Grab und besiegte den Tod. **Wenn Jesus spricht, spricht das Grab.**

Am 04.03.2024 hat das französische Parlament darüber abgestimmt, dass das Recht auf Abtreibung in der Verfassung festgeschrieben wird. Frankreich war das erste Land weltweit, das diesen Schritt gemacht hat. – **Er lebt … so sollen wir auch leben.** Leben ist die verfügbare Gabe Gottes und kann nicht in die Entscheidungsmacht des Menschen gerückt werden, sondern soll seiner Achtung und seinem Schutz befohlen sein. **Leben ist heilig, ist und bleibt Gottes Werk.** Das Gebot „Du sollst nicht töten!" wird ständig und mit stark steigender Tendenz verletzt, ob bei Krieg, bei der Abtreibung oder der Euthanasie. Für den Schutz des Lebens einzutreten umfasst auch das Engagement für das Schutz des ungeborenen Lebens.

MONTAG		1. April OSTERMONTAG
Kloster	**7.15**	HL. MESSE
Göflan	**8.15**	HL. MESSE – f. Arnold Stecher[G336], Anton Ratschiller u. verst. Angeh.[G51]
Schlanders	**9.30**	HL. MESSE – f. Johann Prenner (Jtg.)[333], Johann Karl Schwienbacher[1206], Franz Jäger u. Anna Jäger Telfser[42], Alois Gruber mit Familie[350], nach Meinung[304]
Kortsch	**9.45**	HL. MESSE – f. Walter u. Gusti Wieser[394], Alois Holzer[667], Leo Gemassmer u. Adelina Grasser[88], Herbert, Karl u. Notburga Reinstadler[103], f. d. armen Seelen[171]
Kortsch	**18.00**	EMMAUSGANG – *Begehung* ROSENKRANZWEG *mit* ANDACHT *in der Ägidiuskirche und anschließendem Umtrunk*

DER EMMAUSGANG

Der Emmausgang erinnert an den Weg zweier Jünger nach Emmaus. Jesus gesellt sich unterwegs dazu und geht mit ihnen, aber sie erkennen ihn nicht. **Erst als er das Brot mit ihnen teilt, „gehen ihnen die Augen auf" und sie erkennen, wer sie begleitet hat.**

Der Emmausgang wurde mit der Zeit zum „Osterspaziergang", wo man einzeln, mit der Familie oder mit Freunden am Ostermontag zur nächstgelegenen Wallfahrtskapelle oder zur Kirche wanderte. **Mit geistlichen Impulsen, die mit auf den Weg gegeben werden, soll aus dem gemeinsamen Unterwegssein mehr werden als ein Spaziergang oder eine Wanderung**. Im Miteinander-Reden und Aufeinander-Hören erfahren Christen, dass Jesus mit ihnen auf dem Weg ist **und neues Leben spürbar wird.**

In **Kortsch** findet alljährlich ein Emmausgang vom Kirchplatz zur Ägidiuskirche statt: **Ostermontag 1. April 2024 um 18.00 Uhr.**

Dienstag	**2. April**	*Namenstage: Sandrina, Franz*
Göflan	**8.00**	HL. MESSE – f. Maria Hört u. Geschw.[G104], Anton Schuster u. Geschw.[G108], Marianne Tumler u. Elfi Stutzenberger[G106]
Kloster	**9.00**	HL. MESSE
Mittwoch	**3. April**	*Namenstage: Dorothea, Richard*
Kloster	**9.00**	HL. MESSE
Schlanders	**19.00**	HL. MESSE – f. Hannes Stampfer (Jtg.)[307] – *anschl.* ANBETUNG U. LOBPREIS – *bis 20 Uhr*
Donnerstag	**4. April**	*Namenstage: Heinrich, Isidor*
Kloster	**6.00**	HL. MESSE
Kloster	**9.00**	HL. MESSE
Kloster	**18.30**	EUCHARISTISCHE ANBETUNG – *bis 20.00 Uhr*
Freitag	**5. April**	*Namenstage: Eva, Juliane, Vinzenz*
Kloster	**9.00**	HL. MESSE
Kortsch	**18.00**	HL. MESSE – f. Alois Fiegele[535] u. Anton Scherer[195]
Kloster	**19.00**	HL. MESSE – f. d. armen Seelen[G23] – *anschließend* NACHTANBETUNG
Samstag	**6. April**	*Namenstage: Michael, Wilhelm*
Kloster	**5.30**	HL. MESSE – nach Meinung[G31]
Kloster	**9.00**	HL. MESSE
Kloster	**15.00**	BEICHTGELEGENHEIT – *bis 16.00 Uhr*
Kortsch	**17.00**	ROSENKRANZWEG KMB – *mit* ANDACHT *in der Ägidiuskirche*
Kortsch	**18.00**	VORABENDMESSE – Hl. M. f. Cilli Ratt Trafoier (Jtg.)[67], Katharina Alber (Jtg.) u. Josef Alber[185], Ludwig Wilhalm u. verst. Geschw. u. Angeh.[194], Herta Pilser, Anton Geyr, Karl u. Albina Pilser[334] u. f. d. armen Seelen[775]
Schlanders	**19.00**	VORABENDMESSE – Hl. M. f. Franz Staffler (Jm.) u. Rosa Staffler[204], Maria u. Anna Ratschiller u. verst. Angeh.[351]

Weltverjüngungsfest

Ich sag es jedem, dass er lebt
und auferstanden ist.
Dass er in unserer Mitte schwebt
und ewig bei uns ist.

Ich sag es jedem, jeder sagt
es seinen Freunden gleich,
dass bald an allen Orten tagt
das neue Himmelreich.

Er lebt und wird nun bei uns sein,
wenn alles uns verlässt!
Und so soll dieser Tag uns sein
ein Weltverjüngungsfest.

Novalis

SONNTAG	7. April	2. SONNTAG DER OSTERZEIT SONNTAG D. GÖTTLICHEN BARMHERZIGKEIT *Lesung 1: Apostelgeschichte 4,32-35* *Lesung 2: 1 Johannes 5,1-6* *Evangelium: Johannes 20,19-31* SAMMLUNG F. SOLIDARITÄTSFOND F. PRIESTER D. DIÖZESE
Kloster	**7.15**	HL. MESSE
Göflan	**8.00**	EINZUG D. ERSTKOMMUNIONKINDER – *anschl.* HL. MESSE – f. Marianne Müller u. Josef Gurschler u. Geschw., Erich Gurschler, zu Ehren d. Barmherzigen Jesus, f. d. armen Seelen[G118], Theresia Gufler (Jtg.), Verst. Fam. Tumler[G125]
Vetzan	**8.30**	HL. MESSE – f. Rosa Schönthaler u. Ludwig Linser[V23], Karl u. Maria Kapauer[V48], Josef u. Klaus Kapauer[V49], Alois Tapfer (Jtg.) u. Christine Tappeiner Tapfer (Jtg.)[V50], Dominika Nollet (Jtg.) u. Florian Lösch[V53]
Schlanders	**9.30**	EINZUG D. ERSTKOMMUNIONKINDER – *anschl.* HL. MESSE – f. Leb. u. Verst. d. Fam Abler/Noggler[236], Dr. Josef Regensburger, Norbert u. Reinhard Holzknecht[286], Orfeo Tondelli u. verst. Angeh., Gretl u. Alois Gamper[288], Fausto Fabiani[359], Anton Niedermair u. Angeh., Fam. Pernuihof[364], Georg Pircher[279] u. f. d. Pfarrgemeinde[001]
Kortsch	**9.45**	HL. MESSE – f. Paul Rechenmacher (Jtg.)[52], Maria Grasser u. Johann Lechthaler[430], Rosa u. Alois Niedermair, Josef Pilser u. verst. Angeh., Gertraud u. Anton Gander, Karl Reinstadler u. verst. Angeh.[83], Josef, Maria u. Markus Trafoier[677] u. f. d. Pfarrgemeinde[001]
Schlanders	**19.00**	ABENDMESSE – Hl. M. f. Theresia Marx u. verst. Angeh.[1142]

ERSTKOMMUNIONFEIERN

Wir feiern Erstkommunion an folgenden Tagen:

Göflan:	**7. April 2024**	**8.00 Uhr**	**7 Kinder**
Schlanders:	**7. April 2024**	**9.30 Uhr**	**25 Kinder**
Kortsch:	**14. April 2024**	**9.30 Uhr**	**12 Kinder**

Wir sollen laut 1. Korinther 11,24-26 unseren Kindern drei Dinge über die Kommunion lehren:

1. **Wir empfangen die Kommunion, um das Opfer zu ehren, das Jesus am Kreuz für die Vergebung unserer Sünden gebracht hat.**
2. **Wir schauen in unser eigenes Herz, bevor wir an der Gemeinschaft teilnehmen.** Wir bekennen unsere Sünden und bitten Gott, uns ein reines Herz zu geben, bevor wir Brot und Wein empfangen.
3. **Wir sehen die Gemeinschaft** als eine Gelegenheit, **eng mit Christus** und mit der Bedeutung seines Opfers am Kreuz **verbunden zu bleiben.**

VERANSTALTUNGEN UND MITTEILUNGEN

Fr.	**22.03.**	16.00	**KLEINKINDERANDACHT – KIRCHE KUNTERBUNT** in der **Pfarrkirche Schlanders**
Sa.	**23.03.**	ab 8.00	**KIRCHENREINIGUNG DER PFARRKIRCHE SCHLANDERS** Wir freuen uns auf Ihre Mithilfe!
Mo.	**25.03.**	20.00	**HOLY HOUR** – eucharist. Anbetung für Jugendliche und Erwachsene in der **Klosterkirche Schlanders**

- **SENIORENNACHMITTAG:** Der KVW-Seniorenclub von Schlanders lädt herzlich ein zum Seniorennachmittag am **Mittwoch 20. März 2024**. Beginn mit einem **Bußgottesdienst um 15.00 Uhr in der Klosterkirche** mit **Beichtgelegenheit von 15.00-16.30 Uhr**, anschließend gemütliches Beisammensein mit Getränken und Suppen im Haus der Begegnung.
- **PALMBESENAKTION SCHLANDERS:** Die KMB bereitet für den Palmsonntag Palmbesen vor, die gegen eine freiwillige Spende abgegeben werden.
- **OSTERSONNTAG VETZAN MIT UMTRUNK:** Der Kirchenchor von Vetzan lädt am Ostersonntag **31. März 2024 um 8.30 Uhr** alle herzlich zum Festgottesdienst ein, mit anschließendem Umtrunk auf dem Missionar-Luis-Helfer-Platz.
- **OSTERLAMMAKTION KORTSCH:** Die KFB Kortsch veranstaltet am Ostersonntag **31.03.2024** nach der hl. Messe wieder die Osterlammaktion. Ein Teil vom Spendenerlös wird den Kortscher Ministranten zur Verfügung gestellt.
- **EMMAUSGANG IN KORTSCH:** Am **Ostermontag 1. April 2024** findet um **18.00 Uhr** der Emmausgang statt: Treffpunkt beim Kirchplatz Kortsch, Begehung des Rosenkranzweges, Abschluss bei der St. Ägidiuskirche und anschließendem Umtrunk. Alle sind herzlich eingeladen, insbesondere die Erstkommunionkinder und Firmlinge mit ihren Familien.
- **ROSENKRANZWEG KORTSCH:** Die KMB Kortsch lädt am **Samstag 6. April** zur Begehung des Rosenkranzweges in Kortsch ein. Treffpunkt um **17 Uhr** bei der Pfarrkirche, anschließend **Andacht** in der Ägidiuskirche.
- **KMB-BUNDBEITRAG:** Die Katholische Männerbewegungen von Schlanders, Göflan und Vetzan bedanken sich für die Abgabe des **Bundbeitrages von 5 Euro**. Wer dies noch nachholen möchte, kann den Beitrag auch im Pfarrbüro abgeben oder bis Ostern in die Urne in der Pfarrkirche Schlanders werfen.
- **LITURGIE IN KORTSCH:** Aus organisatorischen Gründen wurde entschieden, dass nun in Kortsch die Abendmessen **ganzjährig um 18 Uhr** stattfinden.
- **REDAKTIONSSCHLUSS:** Messintentionen für den nächsten Pfarrbrief (vom 08.04.–28.04.2024) bis Donnerstag **02.04.2024** im Pfarrbüro bestellen.

KONTAKT UND ÖFFNUNGSZEITEN

Pfarrbüro Schlanders u. Kortsch Hauptstraße 131, Schlanders E-Mail: info@pfarrei-schlanders.it	Tel. 0473-620186 oder 351-7278444 Mo, Di, Do 09.00-12.00 Uhr Mi 15.00-18.00 Uhr
Dekan P. Mathew MSFS Tel. 329-4464433	Mi 10.00-11.45 Uhr und 17.30-18.30 Uhr Do 15.30-17.00 Uhr oder nach Vereinbarung